

نرم افزار باسکول

توزین نگار

ردیف	شماره خودرو	وزن پر	وزن خالی	وزن خالص	نوع کالا	مشتری	شماره بارنامه	مبدأ
۱۵	۴۳۳۳۴	۱۰۰۰	۴۳۴	۵۶۶	سرویس			
۱۴	۲۴۴۴۳	۱۰۰۰	۴۳	۹۵۷				
۱۳	۲۴۳۳۴	۱۰۰۰	۴	۹۹۶	مانسه	اسلامی		
۱۲	۵۴۵۴۵	۱۰۰۰	۵۴	۹۴۶				
۱۱	۲۶۶۶۲	۱۰۰۰	۱۱۲	۸۸۸				
۱۰	۵۵۵۵۵	۱۰۰۰	۳۰۰	۷۰۰	سرویس	اسلامی		
۹	۴۳۳۳۴	۱۰۰۰	۵	۹۹۵	مانسه	اسلامی		
۸	۵۴۴۳۵	۱۰۰۰	۴۵	۹۵۵	مانسه	اسلامی		
۷	۳۳۳۳۳	۱۰۰۰	۵۵۵	۴۴۵				
۶	۳۴۳۳۳	۱۰۰۰	۴۵	۹۵۵	مانسه			
۵	۲۳۳۳۳	۱۰۰۰	۴	۹۹۶	مانسه			
۴	۳۳۳۳۳	۱۰۰۰	۳۳۳	۶۶۷	مانسه			
۳	۳۳۳۳۳	۱۰۰۰	۲۳۴	۷۶۶				
۲	۶۶۶۶۶	۱۰۰۰	۳۲	۹۶۸				
۱	۳۵۵۴۵	۱۰۰۰	۵۵۵	۴۴۵				

Microsoft SQL Server

.NET framework

Microsoft Windows XP , Vista, Win7, Win8

توزین نگار سرویس

فایل برنامه بنن توزین اتوماتیک

پنجشنبه ۱۳۹۴/۵/۲۲ ۷:۴۰ ساعت و تاریخ

باسکول یک **1000**
 باسکول دو **No Data**

ردیف	شماره خودرو	وزن پر	وزن خالی	وزن جالص	نوع کالا	مشتری	شماره بارنامه	مبدأ
۱۵	۴۲۲۲۴	۱۰۰۰	۴۳۴	۵۶۶	سرویس			
۱۴	۲۴۴۴۳	۱۰۰۰	۴۳	۹۵۷		اسلامی		
۱۳	۲۴۴۴۴	۱۰۰۰	۴	۹۹۶	ماسه			
۱۲	۵۴۵۴۵	۱۰۰۰	۵۴	۹۴۶				
۱۱	۴۶۴۶۴	۱۰۰۰	۱۱۲	۸۸۸				
۱۰	۵۵۵۵۵	۱۰۰۰	۳۰۰	۷۰۰	سرویس	اسلامی		
۹	۴۳۳۳۴	۱۰۰۰	۵	۹۹۵	ماسه	اسلامی		
۸	۵۴۴۳۵	۱۰۰۰	۴۵	۹۵۵	ماسه	اسلامی		
۷	۳۲۲۲۳	۱۰۰۰	۵۵۵	۴۴۵				
۶	۴۴۴۵۳	۱۰۰۰	۴۵	۹۵۵	ماسه			
۵	۲۴۴۴۲	۱۰۰۰	۴	۹۹۶	ماسه			
۴	۳۳۳۳۳	۱۰۰۰	۳۳۳	۶۶۷	ماسه			
۳	۴۴۴۳۴	۱۰۰۰	۲۳۴	۷۶۶				
۲	۶۶۶۶۶	۱۰۰۰	۳۲	۹۶۸				
۱	۳۵۵۴۵	۱۰۰۰	۵۵۵	۴۴۵				

قابلیت اتصال دو نشاندهنده به یک نرم افزار که یکی از کاربردهای این سیستم برای باسکولهای دوقلو میباشد و با استفاده از این نرم افزار یکی از باسکول ها میتواند به عنوان ورودی و دیگری به عنوان باسکول خروجی استفاده گردد.

در نرم افزار دوقلو هر دو باسکول توسط یک کامپیوتر و یک اپراتور کنترل می گردد که برای موسسه هایی که حجم کاری کمی دارند مناسب می باشد ولی برای کارخانه هایی که حجم کاری بالایی دارند، برنامه تحت شبکه پیشنهاد می شود که در این روش برای هر باسکول یک کامپیوتر در نظر گرفته می شود که این دو کامپیوتر با استفاده از شبکه کامپیوتری به یکدیگر متصل می باشند و یا اینکه دیتابیس بر روی سرور قرار داده می شود و دو کلاینت موجود بر روی باسکول اطلاعات خود را بر روی آن ذخیره می نمایند. ضمناً در برنامه تحت شبکه امکان مشاهده و گزارش گیری از اطلاعات باسکول توسط اشخاص دیگر موجود در شبکه (مدیریت، حسابداری، فروش و...) امکان پذیر می باشد.

تمام عملیات توزین در این برنامه با استفاده از کلیدهای میانبر وبدون نیاز به موس به انجام رساند .

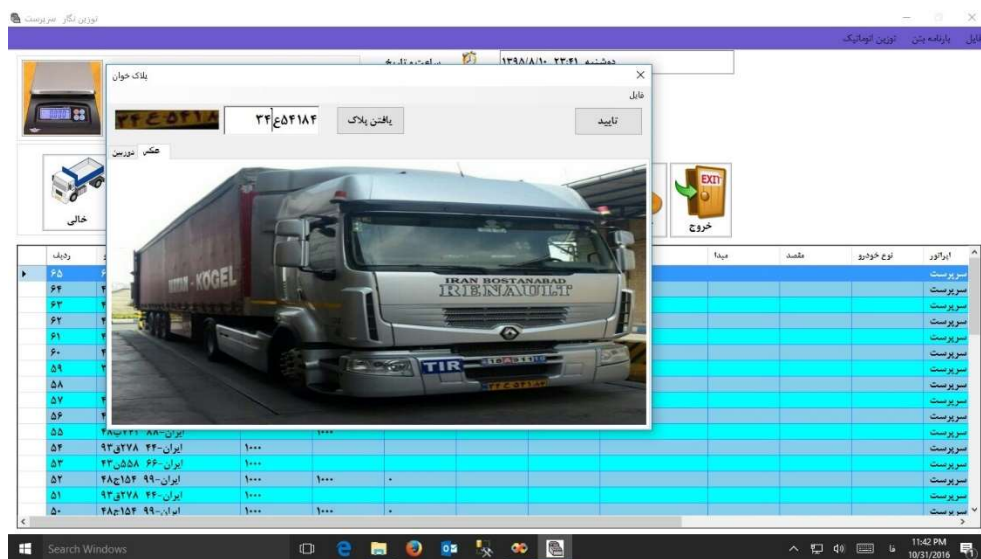

منوهای پر،خالی و خالص سازی :

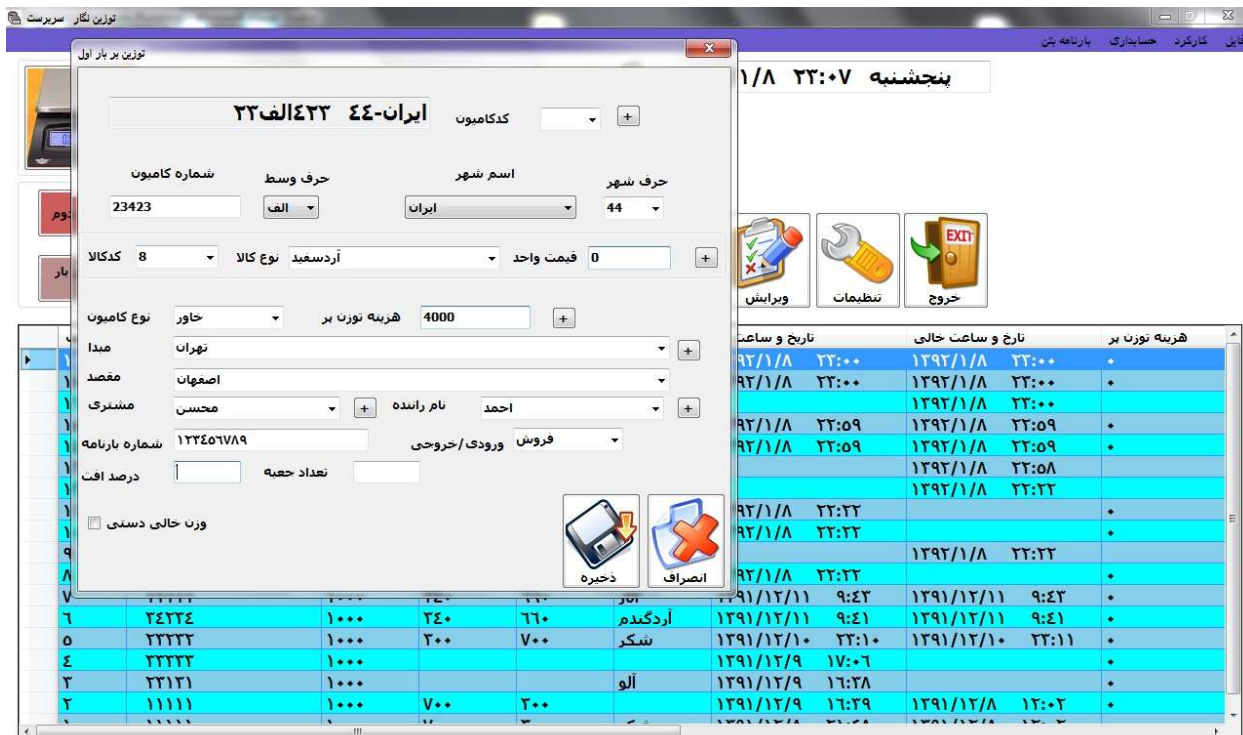

توزین نگار سرپرست

فایل کارکرد حسابداری بارنامه بین

پنجشنبه ۲۲:۰۸ ۱۳۹۳/۱/۸ تاریخ و ساعت

No Data

توزین بر بار دوم

توزین حالی بار دوم

توزین حالی بار اول

کد کامیون ۴۴-۲۴۴۲۳

شماره کامیون 34343 حرف وسط ع حرف شهر 44 اسم شهر ایران

نوع کامیون تریلی هزیره توزین حالی 4500

مدا تهران مقصد اصفهان شماره بارنامه ۱۱۱۱۱۱۱۱ نام راننده احمد مشتری اصغر

تعداد توزین حالی 1

ذخیره انصراف

ردیف	شماره کامیون	هزیره توزین بر	تاریخ و ساعت حالی
۱۸	۵۶ک۴۵۶	۲۳:۰۰	۱۳۹۳/۱/۸
۱۷	۴۵ر۶۴۵	۲۳:۰۰	۱۳۹۳/۱/۸
۱۶	۵۵۵۵۵	۲۳:۰۰	۱۳۹۳/۱/۸
۱۵	۸۸۵۸۸	۲۳:۰۹	۱۳۹۳/۱/۸
۱۴	۵۴ج۲۴۶	۲۳:۰۸	۱۳۹۳/۱/۸
۱۳	۲۴الف۲۴۲	۲۳:۲۲	۱۳۹۳/۱/۸
۱۲	۵۶س۴۶۴	+	
۱۱	۲۲ج۴۲۲	+	
۱۰	۲۴ر۲۲۴	+	
۹	۵۴ک۲۵۳	+	
۸	۲۴الف۱۲۵	+	
۷	۱۱۱۱۱	+	
۶	۲۴۲۲۴	+	
۵	۲۲۲۲۲	+	
۴	۲۲۲۲۲	۱۷:۰۶	۱۳۹۱/۱۲/۹
۳	۲۲۱۲۱	۱۶:۳۸	۱۳۹۱/۱۲/۹
۲	۱۱۱۱۱	۱۶:۲۹	۱۳۹۱/۱۲/۹
۱	۱۱۱۱۱	۱۲:۰۲	۱۳۹۱/۱۲/۸

منو های پر و خالی در دو عکس بالا مشاهده می گردد. همانطور که از عکس ها پیداست آیتم های زیادی برای عملیات توزین در نظر گرفته شده است تا جواب گوی نیاز اکثر کاربران باشد. برای اضافه یا تغییر در لیست آیتم ها می توانید دکمه + جلوی هر آیتم را بزنید یا از طریق منوی تنظیمات این کار را انجام نمایید. تمام لیست ها دارای حالت جستجو بوده به این صورت که با تایپ کردن ابتدای کلمه، تمام کلماتی که با آن حروف شروع می شوند آورده می شود.

کد کالا: برای انتخاب کالای محموله می توانید بجای جستجوی کالا به روش بالا از کد آن استفاده نمایید.

برای چاپ لیست کالاها به همراه کد آنها به منوی تنظیمات، اضافه و تغییر کد کالا، چاپ لیست کالاها بروید.

کد کامیون: برای شرکت هایی که با تعداد ثابتی کامیون کار می کنند می توان بجای ورود اطلاعات هر کامیون از کد کامیون استفاده نمود.

برای فعال نمودن کد کامیون به قسمت تنظیمات، تنظیمات توزین رفته کد ماشین را فعال نمایید.

توزین پر، خالی و خالص گیری:

یک کامیون زمانی که وارد کارخانه می شود می تواند دو حالت داشته باشد.

۱- پر: کامیون حامل باری می باشد که نیاز است در کارخانه تخلیه شود.

۲- خالی: یک کامیون خالی برای بار زدن محموله وارد کارخانه می شود.

پس از مرحله اولیه توزین نیاز است تا کامیون یک بار دیگر توزین شده تا وزن خالص بدست آید.

وزن خالی دستی: در کارخانه هایی که محموله وزن شده گران قیمت نبوده (مانند شن و ماسه) معمولا وزن خالی بصورت دستی وارد می شود. در صورتیکه مایلید این قابلیت از نرم افزار شما حذف گردد به منوی تنظیمات ، تنظیمات توزین رفته وزن خالی دستی را غیر فعال نمایید.

ایجاد تعداد مشخصی توزین خالی: هنگام انجام توزین خالی می توان تعداد مشخصی از یک توزین خالی ایجاد نمود تا بتوان در طول روزهای آینده از آن استفاده نمود. برای مثال یک کامیون قرار است در طول روز ۱۰ بار محموله ای را حمل کند و نیازی به توزین خالی کامیون در هر بار توزین نیست پس می توان ۱۰ عدد توزین خالی از آن کامیون ایجاد نمود.

خالص سازی: برای خالص سازی از دو منوی پر بار دوم و خالی بار دوم استفاده می گردد. دو عکس زیر این دو منو را نمایش می دهد. برای پیدا کردن توزین بار اول می توانید آنرا بر اساس شماره کامیون جستجو نمایید یا اینکه از لیستی که در پایین قرار دارد آنرا انتخاب نمایید.

ضمنا قابلیت استفاده مجدد از توزین خالی یک رکورد خالص شده نیز وجود دارد که برای اینکار در تورین پر بار دوم بر روی توزین پر بار دوم استفاده از یک توزین خالص شده کلیک نمایید و سپس شماره سریال توزین خالص شده را وارد نمایید.

- شماره کامیون: ۵۶س۶۶۴ ۸۷-ایران
- تاریخ و ساعت خالی: ۱۳۹۲/۱/۸ ۲۲:۲۲
- وزن خالی: ۶۰۰۰
- کد کالا: ۵
- نوع کالا: شکر تصفیه نشده
- قیمت واحد: ۸۹۰۰
- شماره بارنامه: ۴۴۴۴۴۴۴۴
- هزینه توزین بر: ۳۰۰۰
- نام راننده: احمد
- مبدأ: تهران
- مقصد: اصفهان
- مشتری: اصغر
- ورودی/خروجی: خروجی

Below the form is a table of existing records:

ردیف	شماره کامیون	تاریخ و ساعت خالی	وزن خالی	مشتری	هزینه توزین خالی	بارنامه
۱۶	۵۵۵۵۵	۱۳۹۲/۱/۸ ۲۲:۰۰	۶۰۰۰		*	
۱۲	۲۴الف۲۴۲ ۴۴-ایران	۱۳۹۲/۱/۸ ۲۲:۵۸	۶۰۰۰		*	
۱۲	۵۶س۶۶۴ ۸۷-ایران	۱۳۹۲/۱/۸ ۲۲:۲۲	۶۰۰۰		*	
۹	۵۴ک۲۵۲ ۱۲-ایران	۱۳۹۲/۱/۸ ۲۲:۲۲	۶۰۰۰		*	

On the left side, there are buttons for 'توزین پر بار دوم' and 'توزین خالی بار دوم'. On the right side, there is a list of 'هزینه توزین پر بار' (weighing costs) with a search bar and a list of records:

تاریخ	هزینه توزین پر بار
۲۲:۰۰	+
۲۲:۰۰	+
۲۲:۰۰	+
۲۲:۵۹	+
۲۲:۵۹	+
۲۲:۵۸	+
۲۲:۲۲	+
۲۲:۲۲	+
۲۲:۲۲	+
۹:۴۲	+
۹:۴۱	+
۲۲:۱۱	+
	+
	+
۱۲:۰۲	+

توزین نگار - سرپرست

فیل کارکرد حسابداري بارنامه بن

توزین خالی بار دوم

شماره کامیون: ۳۳۱۳۱ تاریخ و ساعت بر: ۱۳۹۱/۱۲/۹ ۱۶:۲۸

وزن بر: ۱۰۰۰ نوع کالا: آلو نام راننده: احمد

شماره بارنامه: 666666666

مبدأ: تهران مقصد: اصفهان

هزینه توزین خالی: 3000 مستیری: مشخص

ورودی/خروجی: خرید

حسینجوی شماره کامیون

ذخیره انصراف

ردیف	شماره کامیون	شماره بارنامه	تاریخ و ساعت بر	وزن بر	نوع کالا	هزینه توزین بر
۱۱	۳۳۱۴۲۳	۵۵-ایران	۱۳۹۲/۱/۸ ۲۲:۲۲	۶۰۰۰		+
۱۰	۳۴۰۳۲۴	۵۵-ایران	۱۳۹۲/۱/۸ ۲۲:۲۲	۶۰۰۰		+
۸	۳۴الف۱۲۵	۱۱-ایران	۱۳۹۲/۱/۸ ۲۲:۲۲	۵۰۰۰		+
۴	۳۳۲۳۳		۱۳۹۱/۱۲/۹ ۱۷:۰۶	۱۰۰۰		+
۳	۳۳۱۳۱		۱۳۹۱/۱۲/۹ ۱۶:۲۸	۱۰۰۰	آلو	+

تاریخ و ساعت	هزینه توزین بر
/۱/۸ ۲۲:۰۰	+
/۱/۸ ۲۲:۰۰	+
/۱/۸ ۲۲:۰۰	+
/۱/۸ ۲۲:۰۹	+
/۱/۸ ۲۲:۰۹	+
/۱/۸ ۲۲:۰۸	+
/۱/۸ ۲۲:۲۲	+
/۱/۸ ۲۲:۲۲	+
/۱/۸ ۲۲:۲۲	+
/۱۲/۱۱ ۹:۴۲	+
/۱۲/۱۱ ۹:۴۱	+
/۱۲/۱۰ ۲۲:۱۱	+
/۱۲/۸ ۱۲:۰۲	+

چاپ قبض باسکول: پس از ذخیره هر توزین، پیش نمایش چاپ قبض باسکول نمایش داده می شود که می توان با کلیک بر روی آیکن پرینت یا استفاده از کلید میانبر (P) قبض باسکول را چاپ نمود. برنامه قابلیت چاپ بر روی هر پرینتری که درایور آن بر روی کامپیوتر نصب شده باشد را دارد. ضمناً قبض باسکول بر روی هر پرینتری که به عنوان Default انتخاب شده باشد چاپ گرفته می شود.

در این برنامه صاحب باسکول میتواند قبض باسکول را با استفاده از منوهای که در اختیار دارد به طور کامل طراحی نموده و یا اینکه برنامه، قبض باسکول چاپ شده او را پر نماید. همچنین با تماس با شرکت می توانید قبض باسکول مخصوص به خود را سفارش دهید تا پرسنل شرکت آنرا به برنامه اضافه نمایند.

عکس های زیر تعدادی از قبض های باسکول موجود در برنامه را نمایش می دهد.

توزین نگار سرپرست

تاریخ و زمان ۱۳۸۹/۱۱/۱۲ ۱۳:۲۱

4.06

تنظیمات

تنظیمات برینت

خرا حی قیض باسکول

وزن خالی	X	Y	<input checked="" type="checkbox"/>	وزن خالی
وزن پر	293	50	<input checked="" type="checkbox"/>	وزن پر
وزن خالص	293	80	<input checked="" type="checkbox"/>	وزن خالص
شماره کامیون	293	110	<input checked="" type="checkbox"/>	شماره کامیون
تاریخ خالی	293	140	<input checked="" type="checkbox"/>	شماره بارنامه
تاریخ پر	293	320	<input checked="" type="checkbox"/>	مشتری
ساعت خالی	293	350	<input checked="" type="checkbox"/>	هزینه توزین خالی
ساعت پر	293	380	<input checked="" type="checkbox"/>	هزینه توزین پر
سریال	293	410	<input checked="" type="checkbox"/>	کالا
مشتری	293	440	<input checked="" type="checkbox"/>	تاریخ خالی
شماره بارنامه	293	700	<input checked="" type="checkbox"/>	تاریخ پر
فرستنده	293	170	<input checked="" type="checkbox"/>	ساعت خالی
گیرنده	293	470	<input checked="" type="checkbox"/>	ساعت پر
کالا	293	500	<input checked="" type="checkbox"/>	سریال
هزینه توزین پر	293	290	<input checked="" type="checkbox"/>	فرستنده
هزینه توزین خالی	293	260	<input checked="" type="checkbox"/>	گیرنده
	293	230	<input checked="" type="checkbox"/>	

تغییر

مقادیر پیش فرض

طرا-حی فرم

پیش نمایش

دخیره و خروج

Print preview

سر برگ خط اول

سر برگ خط اول

وزن	شماره ماشین	تاریخ و ساعت	هزینه توزین	نوع
۲۷۳۰	۴۸ج۵۱۲	۱۳۹۱/۳/۱ ۱۷:۱۴	۶۰۰۰	پر
۱۵۶۷	ایران-۱۱	۱۳۹۱/۳/۱ ۱۷:۱۴	۰	خالی
۱۱۶۳	وزن خالص		شکر	کالا
۲	سریال	خروجی	۱۳۹۸۷	بارنامه
	اصفهان	مقصد	تهران	مبدا
	ایزدی	مشتری	خاور	نوع ماشین
۳۴		قیمت واحد	۳۹۵۴۲	قیمت کالا
۱۵۸۱.۶۸		مالیات بر ارزش افزوده	۴۱۱۲۳.۶۸	قیمت کل
	سرپرست	اپراتور	احمد	نام راننده

ته برگ خط اول

ته برگ خط دوم

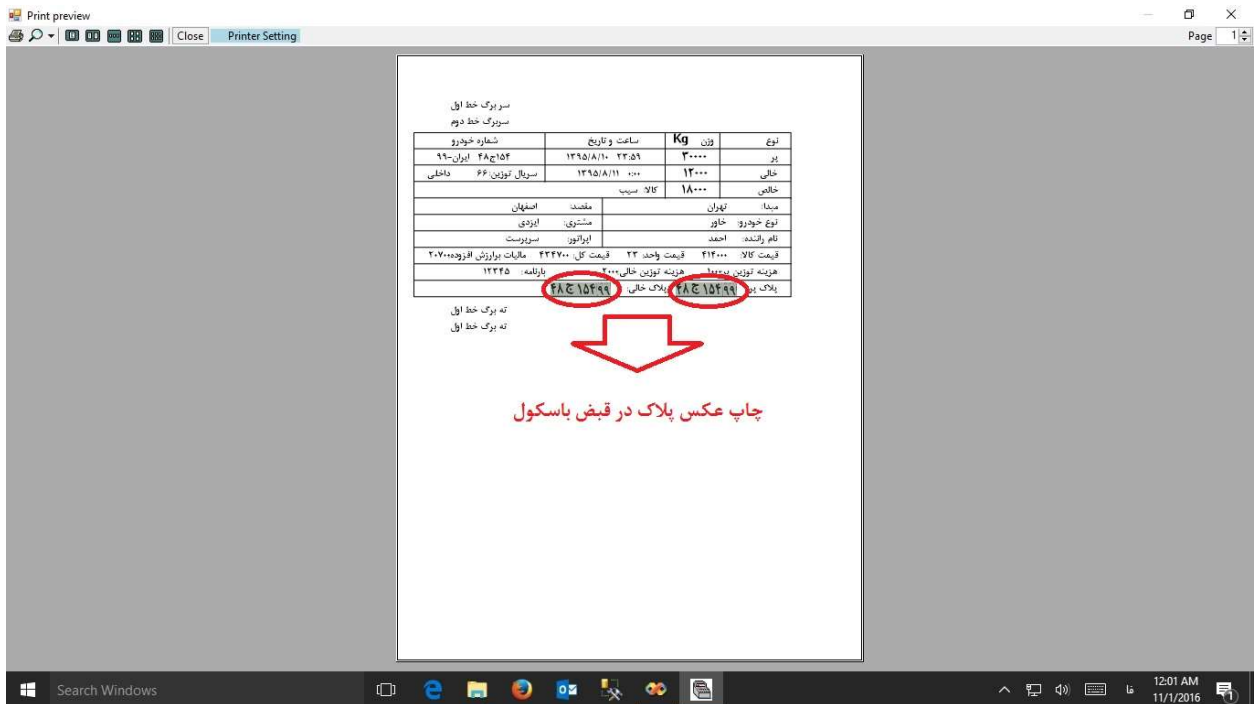
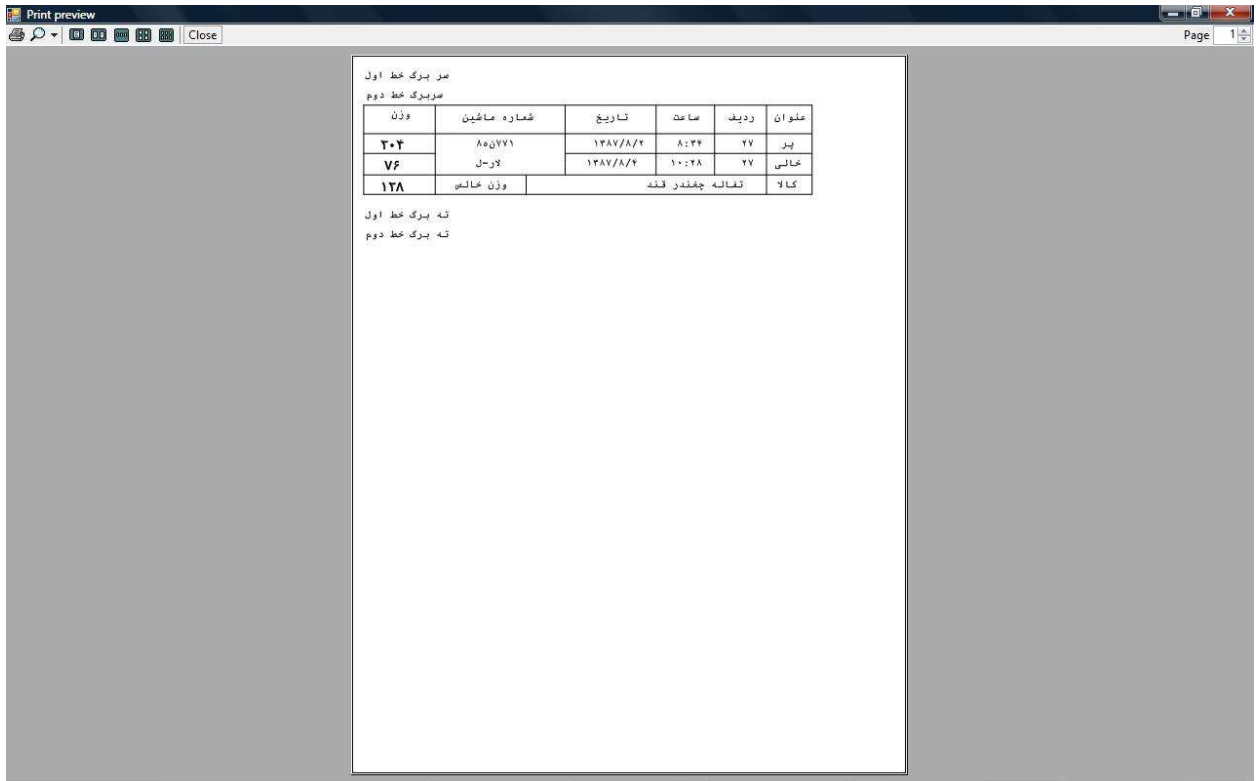

چاپ مجدد: با استفاده از منوی چاپ مجدد می توان از یک توزینی که قبلا انجام شده با استفاده از شماره سریال توزین چاپ مجدد گرفت.

ویرایش توزین: با استفاده از منوی ویرایش می توان کلیه آیتم های یک توزین بجز وزن و تاریخ را تغییر و اصلاح نمود.

گزارش گیری: گزارش گیری در این نرم افزار کاملا داینامیک می باشد به این معنی که می توان کلیه فیلدهای توزین را بصورت ترکیبی فیلتر نمود. گزارش گیری بر حسب تاریخ ، شماره ماشین ، شماره سریال ، کالا ، بارنامه ، مشتری و ...

از جمله قابلیت های دیگر گزارش گیری می توان به قابلیت حذف آیتم ها، انتخاب فونت چاپ، Export to Excel، Export to PDF ، چاپ انگلیسی، کارکرد (چاپ مجموع توزین و قیمت بدون چاپ جزئیات توزین) و چاپ خلاصه بروی کاغذ A4 .

توزین نگار سرپرست

فیل کارکرد حسابداری بارنامه پیش

فیلتر

تاریخ: از 1392/01/21 تا 1392/01/30

سریال نوزین: از تا

شماره کامیون: ایران- ۲۲- ۲۲,۶۵۴

شماره کامیون: 23654 | حرف شهر: 22 | اسم شهر: ایران | حرف وسط: و

نوع کالا: | شماره بارنامه: | نوع نوزین: | ورودی/خروجی: | منسفری: نام راننده:

حذف و اضافه انیم های گزارش گیری

- سریال نوزین
- شماره کامیون
- هزینه نوزین بر
- هزینه نوزین حالی
- شماره بارنامه
- نوع کالا
- مشتری
- قیمت واحد
- مبدا
- مقصد
- ورودی/خروجی
- نام راننده

فونت: Tahoma | ایران تور:

English/انگلیسی | گزارش کامل | کارکرد باسکول | گزارش خلاصه A4

تایید | انصراف

جمعه

EXIT خروج

هزینه نوزین بر	تاریخ و ساعت حالی
*	۱۲۹۲/۱/۸ ۲۲:۰۰
*	۱۲۹۲/۱/۸ ۲۲:۰۰
*	۱۲۹۲/۱/۸ ۲۲:۰۰
*	۱۲۹۲/۱/۸ ۲۲:۰۹
*	۱۲۹۲/۱/۸ ۲۲:۰۹
*	۱۲۹۲/۱/۸ ۲۲:۰۸
*	۱۲۹۲/۱/۸ ۲۲:۲۲
*	۱۲۹۲/۱/۸ ۲۲:۲۲
*	۱۲۹۲/۱/۸ ۲۲:۲۲
*	۱۲۹۱/۱۲/۱۱ ۹:۴۳
*	۱۲۹۱/۱۲/۱۱ ۹:۴۱
*	۱۲۹۱/۱۲/۱۰ ۲۲:۱۱
*	۱۲۹۱/۱۲/۸ ۱۲:۰۲

گزارشات

صفحه ۱/۱ | گزارش باسکول | ۱۲۹۲/۱/۹ | ۰۰:۲۲:۲۴

ردیف	سریال کامیون	تاریخ حال	کالا	وزن بر	وزن حال	وزن خالص	هزینه نوزین بر	هزینه نوزین حالی	نوع کامیون	شماره بارنامه	منسفری	قیمت واحد	قیمت بار	مبدا	مقصد	نوع	نام راننده
۱	۱۱۱۱۱	۱۲۹۱/۱۲/۸ ۲۱:۴۸:۵۷	شکر	۱۰۰۰	۷۰۰	۳۰۰	*	*			ایزدی	۳۰۰	۹۰۰۰۰			خرید	
۲	۱۱۱۱۱	۱۲۹۱/۱۲/۹ ۱۶:۲۹:۱۹		۱۰۰۰	۷۰۰	۳۰۰	*	*			ایزدی	*	*			ورودی	
۳	۲۲۱۳۱	۱۲۹۱/۱۲/۹ ۱۶:۲۸:۲۵	آلو	۱۰۰۰			*	*			ایزدی						نوزین
۴	۳۳۳۳۳	۱۲۹۱/۱۲/۹ ۱۷:۰۱:۱۱		۱۰۰۰			*	*			ایزدی						
۵	۳۳۳۳۳	۱۲۹۱/۱۲/۱۰ ۲۲:۱۰:۳۸	شکر	۱۰۰۰	۳۰۰	۷۰۰	*	*			ایزدی	۴۹	۲۴۳۰۰			خرید	
۶	۲۴۳۴۴	۱۲۹۱/۱۲/۱۱ ۹:۴۱:۴	آردگندم	۱۰۰۰	۳۴۰	۶۶۰	*	*			اصغر	۶۷۸	۴۴۷۴۸۰			فروش	
۷	۱۱۱۱۱۱	۱۲۹۱/۱۲/۱۱ ۹:۴۲:۱	انار	۱۰۰۰	۳۴۰	۶۶۰	*	*			اصغر	۶۷	۴۴۳۴۰			فروش	
۸	۱۱-ایران ۲۴۵۱۳۲۵	۱۲۹۲/۱/۸ ۲۲:۲۲:۱		۶۰۰۰			*	*									
۹	۱۲-ایران ۵۴۰۳۵۳	۱۲۹۲/۱/۸ ۲۲:۲۲:۱۶		۶۰۰۰			*	*									
۱۰	۵۵-ایران ۲۴۰۱۳۴	۱۲۹۲/۱/۸ ۲۲:۲۲:۲۹		۶۰۰۰			*	*									
۱۱	۵۵-ایران ۲۲۰۴۲۳	۱۲۹۲/۱/۸ ۲۲:۲۲:۴۲		۶۰۰۰			*	*									
۱۲	۸۷-ایران ۵۰۴۱۴	۱۲۹۲/۱/۸ ۲۲:۲۲:۵۸		۶۰۰۰			*	*									
۱۳	۴۴-ایران ۲۴۵۱۳۴	۱۲۹۲/۱/۸ ۲۲:۵۹:۵۸	الراف مصنوعی	۶۰۰۰	۲۴۵۶	۲۵۴	*	*									
۱۴	۸۹-ایران ۵۴۰۳۴۶	۱۲۹۲/۱/۸ ۲۲:۵۹:۲۲	پرتقال	۶۰۰۰	۶۷۸	۵۳۲۴	*	*									
۱۵	۶۲-ایران ۸۸۰۸۸۸	۱۲۹۲/۱/۸ ۲۲:۵۹:۵۰		۶۰۰۰			*	*									
۱۶	۵۵۵۵۵	۱۲۹۲/۱/۸ ۲۲:۰۱		۶۰۰۰			*	*									
۱۷	۶۲-ایران ۵۴۰۳۴۵	۱۲۹۲/۱/۸ ۲۲:۰۲:۰	نشین آلات	۶۰۰۰	۶۱۳	۵۳۳۷	*	*									
۱۸	۶۲-ایران ۵۶۰۴۵۶	۱۲۹۲/۱/۸ ۲۲:۰۲:۳۸	بزرگ	۶۰۰۰	۲۲۰۰	۲۸۰۰	*	*									
۶۱۶۰۰۰	مجموع قیمت	۱۸۱۲۲	مجموع وزن	*													

تنظیمات:

در این قسمت می توان کلیه تنظیمات برنامه را انجام داد. برای مثال می توان کدها و لیست ها را اضافه نمود یا تغییر داد. در زیر لیست آیتم هایی که می توان تغییر داد آورده شده:

- ۱- اضافه و تغییر کد کالا
- ۲- اضافه و تغییر کد شهر
- ۳- اضافه و تغییر کد مشتری
- ۴- اضافه و تغییر اپراتور
- ۵- تغییر سربرگ و ته برگ
- ۶- اضافه و تغییر نام راننده
- ۷- اضافه و تغییر نوع کامیون
- ۸- اضافه و تغییر کد ماشین

توزین نگار سرپرست | تاریخ و ساعت: ۱۳۹۲/۱/۹ جمعه ۰۰:۲۷

کارکرد حسابداری | بارنامه پن

تنظیمات

اصافه و تغییر کد کالا | تنظیمات برینت

اضافه و تغییر نوع کامیون

ردیف	نوع کامیون	هزینه توزین
۱		0
۲	نیسان	400
۳	خاور	500
۴	کامیون	0
۵	تریلی	0
۶	وانت	0
۷	ده چرخ	0
۸	کامیونت	0
۹	وانت وزدا	0
۱۰	NH	0
۱۱	هجده چرخ	0
۱۲	وانت پیکان	0
۱۳	بنز	0
۱۴	سواری	0
۱۵	اسکانیا	0
۱۶	کمپرسی نقل ناز	0
۱۷	وانوو	0
۱۸	چترقره	0

تغییر نوع کامیون

خاور 500

ذخیره تغییرات نوع کامیون

اضافه کردن نوع کامیون جدید

ذخیره نوع کامیون جدید

تاریخ و ساعت	هزینه توزین بر
۸ ۲۲:۰۰	۴۰۰۰
۸ ۲۲:۰۰	+
۸ ۲۲:۰۰	+
۸ ۲۲:۰۹	+
۸ ۲۲:۰۹	+
۸ ۲۲:۰۸	+
۸ ۲۲:۲۲	+
۸ ۲۲:۲۲	+
۸ ۲۲:۲۲	+
۲/۱۱ ۹:۴۲	+
۲/۱۱ ۹:۴۱	+
۱۳۹۱/۱۱/۱۰ ۲۲:۱۱	+
۱۳۹۱/۱۲/۹ ۱۷:۰۶	+
۱۳۹۱/۱۲/۹ ۱۶:۳۸	+
۱۳۹۱/۱۲/۹ ۱۶:۳۹	+
۱۳۹۱/۱۲/۸ ۱۲:۰۲	+

ردیف	کد کالا	نوع	نوع	نوع	تاریخ و ساعت	تاریخ و ساعت	تاریخ و ساعت
۵	۱۱۱۱۱	۱۰۰۰	۱۰۰	۷۰۰	۱۳۹۱/۱۱/۱۰	۱۱:۱۰	۱۳۹۱/۱۲/۱۰ ۲۲:۱۱
۴	۱۱۱۱۱	۱۰۰۰			۱۳۹۱/۱۲/۹	۱۷:۰۶	
۳	۱۱۱۱۱	۱۰۰۰			۱۳۹۱/۱۲/۹	۱۶:۳۸	
۲	۱۱۱۱۱	۱۰۰۰	۷۰۰	۳۰۰	۱۳۹۱/۱۲/۹	۱۶:۳۹	۱۳۹۱/۱۲/۸ ۱۲:۰۲

توزین نگار سرپرست | تاریخ و ساعت: ۱۳۹۲/۱/۹ جمعه ۰۰:۲۵

کارکرد حسابداری | بارنامه پن

تنظیمات

اصافه و تغییر کد کالا | تنظیمات برینت

اضافه و تغییر کد مشتری

ردیف	مشتری	شماره تماس	بدهکار
۱			0
۲	ایردي	09122076014	0
۳	حسین		44220
۴	اصغر		0
۵	حسین		0

اضافه کردن مشتری جدید

ذخیره مشتری جدید

تغییر مشتری

مشتری: ایردي

شماره تماس: 09122076014

بدهکار: 0

بستانکار: 124300

ذخیره تغییرات مشتری

جاب

تاریخ و ساعت	هزینه توزین بر
۲۲:۰۰	+
۲۲:۰۰	+
۲۲:۰۰	+
۲۲:۰۹	+
۲۲:۰۹	+
۲۲:۰۸	+
۲۲:۲۲	+
۲۲:۲۲	+
۲۲:۲۲	+
۹:۴۲	+
۹:۴۱	+
۲۲:۱۱	+
۱۳۹۱/۱۱/۱۰ ۲۲:۱۱	+
۱۳۹۱/۱۲/۹ ۱۷:۰۶	+
۱۳۹۱/۱۲/۹ ۱۶:۳۸	+
۱۳۹۱/۱۲/۹ ۱۶:۳۹	+
۱۳۹۱/۱۲/۸ ۱۲:۰۲	+

ردیف	کد کالا	نوع	نوع	نوع	تاریخ و ساعت	تاریخ و ساعت	تاریخ و ساعت
۵	۱۱۱۱۱	۱۰۰۰	۱۰۰	۷۰۰	۱۳۹۱/۱۱/۱۰	۱۱:۱۰	۱۳۹۱/۱۲/۱۰ ۲۲:۱۱
۴	۱۱۱۱۱	۱۰۰۰			۱۳۹۱/۱۲/۹	۱۷:۰۶	
۳	۱۱۱۱۱	۱۰۰۰			۱۳۹۱/۱۲/۹	۱۶:۳۸	
۲	۱۱۱۱۱	۱۰۰۰	۷۰۰	۳۰۰	۱۳۹۱/۱۲/۹	۱۶:۳۹	۱۳۹۱/۱۲/۸ ۱۲:۰۲

توزین نگار سرپرست

فایل کارکرد حسابدارگ بارنامه بین

جمعه ۰۶:۲۶ ۱۳۹۲/۱/۹

تنظیمات

تنظیمات برینت

تنظیمات توزین

تنظیمات پورت سریال

اضافه و تغییر کد کالا

اضافه و تغییر کد مشتری

تغییر سریگ و ته برگ

سر برگ خط اول

سر برگ خط دوم

ته برگ خط اول

ته برگ خط دوم

ذخیره

انصراف

ردیف	سریگ	ته برگ	سریگ	ته برگ	کالا	تاریخ	ساعت	تاریخ	ساعت
۱۸	۱۰۰۰	۳۰۰	۷۰۰	۳۰۰	شکر	۱۳۹۱/۱۲/۱۱	۹:۴۱	۱۳۹۱/۱۲/۱۱	۹:۴۱
۱۷	۱۰۰۰	۳۰۰	۷۰۰	۳۰۰	شکر	۱۳۹۱/۱۲/۱۰	۲۳:۱۰	۱۳۹۱/۱۲/۱۰	۲۳:۱۱
۱۶	۱۰۰۰	۳۰۰	۷۰۰	۳۰۰	شکر	۱۳۹۱/۱۲/۹	۱۷:۰۶	۱۳۹۱/۱۲/۹	۱۷:۰۶
۱۵	۱۰۰۰	۳۰۰	۷۰۰	۳۰۰	آلو	۱۳۹۱/۱۲/۹	۱۶:۳۸	۱۳۹۱/۱۲/۹	۱۶:۳۸
۱۴	۱۰۰۰	۳۰۰	۷۰۰	۳۰۰	آلو	۱۳۹۱/۱۲/۹	۱۶:۳۹	۱۳۹۱/۱۲/۸	۱۲:۰۲

توزین نگار سرپرست

فایل کارکرد حسابدارگ بارنامه بین

جمعه ۰۶:۲۷ ۱۳۹۲/۱/۹

تنظیمات

تنظیمات برینت

تنظیمات توزین

تنظیمات پورت سریال

اضافه و تغییر کد کالا

اضافه و تغییر نوع کامیون

تغییر نوع کامیون

خاور 500

ذخیره تغییرات نوع کامیون

اضافه کردن نوع کامیون جدید

ذخیره نوع کامیون جدید

ردیف	نوع کامیون	هزینه توزین
۱		0
۲	نیسان	400
۳	خاور	500
۴	کامیون	0
۵	تریلی	0
۶	وانت	0
۷	دو چرخ	0
۸	کامیونت	0
۹	وانت بزرگ	0
۱۰	NH	0
۱۱	هجده چرخ	0
۱۲	وانت بیکان	0
۱۳	بنز	0
۱۴	سوزاری	0
۱۵	اسکانیا	0
۱۶	کمپرسی بغل دار	0
۱۷	ولنو	0
۱۸	متفرقه	0

ردیف	سریگ	ته برگ	سریگ	ته برگ	کالا	تاریخ	ساعت	تاریخ	ساعت
۱۸	۱۰۰۰	۳۰۰	۷۰۰	۳۰۰	شکر	۱۳۹۱/۱۲/۱۰	۱۱:۱۰	۱۳۹۱/۱۲/۱۰	۲۳:۱۱
۱۷	۱۰۰۰	۳۰۰	۷۰۰	۳۰۰	شکر	۱۳۹۱/۱۲/۹	۱۷:۰۶	۱۳۹۱/۱۲/۹	۱۷:۰۶
۱۶	۱۰۰۰	۳۰۰	۷۰۰	۳۰۰	آلو	۱۳۹۱/۱۲/۹	۱۶:۳۸	۱۳۹۱/۱۲/۹	۱۶:۳۸
۱۵	۱۰۰۰	۳۰۰	۷۰۰	۳۰۰	آلو	۱۳۹۱/۱۲/۹	۱۶:۳۹	۱۳۹۱/۱۲/۸	۱۲:۰۲

اپراتور: در منوی اپراتور می توان کاربر های مختلف با سطح دسترسی مختلف و رمز عبور متفاوت تعریف نمود. همچنین به هر کاربر عکس اختصاص داد.

ردیف	اپراتور	رمز عبور	تاریخ و ساعت بر	تاریخ و ساعت حالی	هزینه نوزن بر
1	سرپرست		۱۳۹۲/۱/۸ ۲۲:۰۰	۱۳۹۲/۱/۸ ۲۲:۰۰	*
2	علیرضا	***	۱۳۹۲/۱/۸ ۲۲:۰۰	۱۳۹۲/۱/۸ ۲۲:۰۰	*
3	حسین		۱۳۹۲/۱/۸ ۲۲:۰۹	۱۳۹۲/۱/۸ ۲۲:۰۹	*
4			۱۳۹۲/۱/۸ ۲۲:۰۹	۱۳۹۲/۱/۸ ۲۲:۰۹	*
5			۱۳۹۲/۱/۸ ۲۲:۰۸	۱۳۹۲/۱/۸ ۲۲:۰۸	*
6			۱۳۹۲/۱/۸ ۲۲:۲۲	۱۳۹۲/۱/۸ ۲۲:۲۲	*
7			۱۳۹۲/۱/۸ ۲۲:۲۲	۱۳۹۲/۱/۸ ۲۲:۲۲	*
8			۱۳۹۲/۱/۸ ۲۲:۲۲	۱۳۹۲/۱/۸ ۲۲:۲۲	*
9	انار	۶۶۰	۱۳۹۱/۱۲/۱۱ ۹:۴۲	۱۳۹۱/۱۲/۱۱ ۹:۴۲	*
10	آردگندم	۶۶۰	۱۳۹۱/۱۲/۱۱ ۹:۴۱	۱۳۹۱/۱۲/۱۱ ۹:۴۱	*
11	شکر	۷۰۰	۱۳۹۱/۱۲/۱۰ ۲۳:۱۰	۱۳۹۱/۱۲/۱۰ ۲۳:۱۰	*
12			۱۳۹۱/۱۲/۹ ۱۷:۰۶		*
13	آلو	۳۰۰	۱۳۹۱/۱۲/۹ ۱۶:۳۸		*
14			۱۳۹۱/۱۲/۹ ۱۶:۳۹	۱۳۹۱/۱۲/۸ ۱۴:۰۲	*

ردیف	شماره کامیون	وزن بر	تاریخ و ساعت بر	تاریخ و ساعت حالی	هزینه نوزن بر
18	۵۶۶۴۵۶	۶۰۰۰	۱۳۹۲/۱/۸ ۲۲:۰۰	۱۳۹۲/۱/۸ ۲۲:۰۰	*
17	۴۵۰۶۴۵	۶۰۰۰	۱۳۹۲/۱/۸ ۲۲:۰۰	۱۳۹۲/۱/۸ ۲۲:۰۰	*
16	۵۵۵۵۵			۱۳۹۲/۱/۸ ۲۲:۰۰	*
15	۸۸۵۸۸	۶۰۰۰	۱۳۹۲/۱/۸ ۲۲:۰۹	۱۳۹۲/۱/۸ ۲۲:۰۹	*
14	۵۴۳۴۶	۶۰۰۰	۱۳۹۲/۱/۸ ۲۲:۰۹	۱۳۹۲/۱/۸ ۲۲:۰۹	*
13	۲۴۱۲۴۲	۴۴	۱۳۹۲/۱/۸ ۲۲:۰۹	۱۳۹۲/۱/۸ ۲۲:۰۸	*
12	۵۶۳۴۶	۸۷		۱۳۹۲/۱/۸ ۲۲:۲۲	*
11	۲۳۴۳۳	۵۵	۱۳۹۲/۱/۸ ۲۲:۲۲	۱۳۹۲/۱/۸ ۲۲:۲۲	*
10	۲۴۳۳۴	۵۵	۱۳۹۲/۱/۸ ۲۲:۲۲	۱۳۹۲/۱/۸ ۲۲:۲۲	*
9	۵۴۳۴۳	۱۲		۱۳۹۲/۱/۸ ۲۲:۲۲	*
8	۲۴۱۲۳۵	۱۱	۱۳۹۲/۱/۸ ۲۲:۲۲		*
7	۱۱۱۱۱	۱۰۰۰	۱۳۹۱/۱۲/۱۱ ۹:۴۲	۱۳۹۱/۱۲/۱۱ ۹:۴۲	*
6	۲۴۳۳۴	۱۰۰۰	۱۳۹۱/۱۲/۱۱ ۹:۴۱	۱۳۹۱/۱۲/۱۱ ۹:۴۱	*
5	۲۳۳۳۳	۱۰۰۰	۱۳۹۱/۱۲/۱۰ ۲۳:۱۰	۱۳۹۱/۱۲/۱۰ ۲۳:۱۰	*
4	۲۳۳۳۳	۱۰۰۰	۱۳۹۱/۱۲/۹ ۱۷:۰۶		*
3	۲۳۱۳۱	۱۰۰۰	۱۳۹۱/۱۲/۹ ۱۶:۳۸		*
2	۱۱۱۱۱	۱۰۰۰	۱۳۹۱/۱۲/۹ ۱۶:۳۹	۱۳۹۱/۱۲/۸ ۱۴:۰۲	*

تنظیمات توزین: در این منو می توان آیتم های زیر را تنظیم نمود:

- ۱- حذف و اضافه آیتم های توزین: آیتم های توزین را می توان در اینجا حذف و اضافه نمود برای مثال در صورتیکه هزینه توزین را از حذف نمایید، هنگام توزین هزینه توزین پرسیده نمی شود و در چاپ قبض باسکول هم نمی آید.
- ۲- زمان اعتبار(بر حسب روز): مشخص می کند یک توزین خالی چند روز معتبر می باشد. برای مثال در صورتیکه عدد ۷ را وارد نمایید، یک توزین خالی یک هفته مهلت دارد تا با یک توزین پر خالص شود.
- ۳- خالی دائمی: در صورت فعال بودن این گزینه، به یک توزین خالی به هر تعدادی می توان توزین پر چسبانده و خالص نمود. در حقیقت با انتخاب این گزینه پس از هر خالص سازی یک توزین خالی دیگر ایجاد می گردد.
- ۴- مالیات بر ارزش افزونی(بر حسب درصد)
- ۵- جرم حجمی(متر مکعب): با استفاده از این گزینه برنامه می تواند حجم محموله را محاسبه نماید.

توزین نگار سرپرست

فایل کارکرد حسابداری بارنامه بن

تنظیمات توزین

جرم حجمی 3.009

حذف و اضافه آیم های توزین

- حرف شهر
- اسم شهر
- حرف وسط
- قیمت واحد
- مالیات بر ارزش افزوده
- هزینه توزن بر
- هزینه توزین خالی
- شماره بارنامه
- مبدأ
- مقصد
- منسبری
- نوع کامیون
- نوع کالا
- کدکالا
- نام راننده
- ابراتور
- وزن خالی دسبی
- ورودی/خروجی
- کدکامیون
- درصداقت
- تعداد حصه

تأیید

انصراف

تاریخ و ساعت بر	تاریخ و ساعت خالی	هزینه توزن بر
۱۳۹۲/۱/۸ ۲۲:۰۰	۱۳۹۲/۱/۸ ۲۲:۰۰	+
۱۳۹۲/۱/۸ ۲۲:۰۰	۱۳۹۲/۱/۸ ۲۲:۰۰	+
۱۳۹۲/۱/۸ ۲۲:۰۰	۱۳۹۲/۱/۸ ۲۲:۰۰	+
۱۳۹۲/۱/۸ ۲۲:۰۹	۱۳۹۲/۱/۸ ۲۲:۰۹	+
۱۳۹۲/۱/۸ ۲۲:۰۹	۱۳۹۲/۱/۸ ۲۲:۰۹	+
۱۳۹۲/۱/۸ ۲۲:۰۸	۱۳۹۲/۱/۸ ۲۲:۰۸	+
۱۳۹۲/۱/۸ ۲۲:۲۲	۱۳۹۲/۱/۸ ۲۲:۲۲	+
۱۳۹۲/۱/۸ ۲۲:۲۲	۱۳۹۲/۱/۸ ۲۲:۲۲	+
۱۳۹۲/۱/۸ ۲۲:۲۲	۱۳۹۲/۱/۸ ۲۲:۲۲	+
۱۳۹۱/۱۲/۱۱ ۹:۴۲	۱۳۹۱/۱۲/۱۱ ۹:۴۲	+
۱۳۹۱/۱۲/۱۱ ۹:۴۱	۱۳۹۱/۱۲/۱۱ ۹:۴۱	+
۱۳۹۱/۱۲/۱۰ ۲۲:۱۰	۱۳۹۱/۱۲/۱۰ ۲۲:۱۱	+
۱۳۹۱/۱۲/۹ ۱۷:۰۶	۱۳۹۱/۱۲/۹ ۱۷:۰۶	+
۱۳۹۱/۱۲/۹ ۱۶:۲۸	۱۳۹۱/۱۲/۹ ۱۶:۲۸	+
۱۳۹۱/۱۲/۹ ۱۶:۲۹	۱۳۹۱/۱۲/۸ ۱۶:۰۲	+

تنظیمات پرینت: در این منو می توان گزینه های چاپ را تغییر داد:

- ۱- تعداد چاپ
- ۲- حاشیه بالا: فاصله قبض با سکول تا بالای کاغذ
- ۳- حاشیه پایین: فاصله قبض با سکول تا قبض بعدی
- ۴- حاشیه چپ: فاصله قبض با سکول تا سمت چپ کاغذ
- ۵- سایز فونت
- ۶- سایز فونت وزن
- ۷- فونت قبض باسکول
- ۸- چاپ لوگو (آرم) بر روی قبض باسکول
- ۹- انتخاب نوع چاپ

توزین نگار سرپرست

فایل کارکرد حسابداری بارنامه بن

جمعه ۰۳:۱۹/۱/۱۳۹۲

تنظیمات پرینت

اصافه و تغییر کد کالا

تنظیمات پرینت

تعداد پرینت: 1

حاشیه بالا: 90

حاشیه پایین: 0

حاشیه چپ: 60

سایز فونت: 12

سایز فونت وزن: 16

فونت: B Nazanin

چاپ لوگو شرکت بر روی پرینت

فعال ساز چاپ لوگو

حاشیه بالا: 0

حاشیه راست: 0

طراحی لوگو

با فرم کامل

بدون فرم خلاصه کوچک

بدون فرم خلاصه بزرگ

با فرم خلاصه بزرگ

قبض استاندارد مخصوص نوزین

قبض TEC1600

فرم عمودی

قبض طراحی شده مشتری

طراحی قبض مشتری

تایید

انصراف

هزینه نوزین بر	تاریخ و ساعت خالی	
+	۱۳۹۲/۱/۸ ۲۲:۰۰	
+	۱۳۹۲/۱/۸ ۲۲:۰۰	
+	۱۳۹۲/۱/۸ ۲۲:۰۰	
+	۱۳۹۲/۱/۸ ۲۲:۰۹	
+	۱۳۹۲/۱/۸ ۲۲:۰۹	
+	۱۳۹۲/۱/۸ ۲۲:۰۸	
+	۱۳۹۲/۱/۸ ۲۲:۲۲	
+		
+	۱۳۹۲/۱/۸ ۲۲:۲۲	
+		
+	۱۳۹۱/۱۲/۱۱ ۹:۴۲	
+	۱۳۹۱/۱۲/۱۱ ۹:۴۱	
+	۱۳۹۱/۱۲/۱۰ ۲۲:۱۱	
+		
+		
+	۱۳۹۱/۱۲/۸ ۱۲:۰۲	

تنظیمات پورت سریال: برنامه از طریق پورت سریال (RS232) با نشاندهنده باسکول ارتباط برقرار نموده و وزن را بدون دخالت اپراتور دریافت می نماید. برای برقراری ارتباط بین نشاندهنده و کامپیوتر باید نشاندهنده با استفاده از کابل مخصوص به کامپیوتر متصل شده و تنظیمات بر طبق دفترچه نشاندهنده در منوی تنظیمات پورت سریال انجام گردد.

تاریخ و ساعت بر	تاریخ و ساعت خالی	هزینه نوزن بر
۱۳۹۲/۱/۸ ۲۳:۰۰	۱۳۹۲/۱/۸ ۲۳:۰۰	۰
۱۳۹۲/۱/۸ ۲۳:۰۰	۱۳۹۲/۱/۸ ۲۳:۰۰	۰
۱۳۹۲/۱/۸ ۲۳:۰۹	۱۳۹۲/۱/۸ ۲۳:۰۹	۰
۱۳۹۲/۱/۸ ۲۳:۰۹	۱۳۹۲/۱/۸ ۲۳:۰۹	۰
۱۳۹۲/۱/۸ ۲۳:۰۸	۱۳۹۲/۱/۸ ۲۳:۰۸	۰
۱۳۹۲/۱/۸ ۲۳:۲۲	۱۳۹۲/۱/۸ ۲۳:۲۲	۰
۱۳۹۲/۱/۸ ۲۳:۲۲	۱۳۹۲/۱/۸ ۲۳:۲۲	۰
۱۳۹۲/۱/۸ ۲۳:۲۲	۱۳۹۲/۱/۸ ۲۳:۲۲	۰
۱۳۹۱/۱۲/۱۱ ۹:۴۲	۱۳۹۱/۱۲/۱۱ ۹:۴۲	۰
۱۳۹۱/۱۲/۱۱ ۹:۴۱	۱۳۹۱/۱۲/۱۱ ۹:۴۱	۰
۱۳۹۱/۱۲/۱۰ ۲۳:۱۰	۱۳۹۱/۱۲/۱۰ ۲۳:۱۰	۰
۱۳۹۱/۱۲/۹ ۱۷:۰۶	۱۳۹۱/۱۲/۹ ۱۷:۰۶	۰
۱۳۹۱/۱۲/۹ ۱۶:۳۸	۱۳۹۱/۱۲/۹ ۱۶:۳۸	۰
۱۳۹۱/۱۲/۹ ۱۶:۲۹	۱۳۹۱/۱۲/۹ ۱۶:۲۹	۰

تنظیمات ماژول رله: این تنظیمات برای اتصال نرم افزار باسکول به چراغ راهنمایی و یا راهبند استفاده می شود.

تاریخ و ساعت	نوع توزین	دردی
۲/۱/۸ ۲۳:۰۰	توزین پر	سفر
۲/۱/۸ ۲۳:۰۰	توزین خالی	سفر
۲/۱/۸ ۲۳:۰۰	توزین خالی	دی
۲/۱/۸ ۲۳:۰۹	توزین خالی	دی
۲/۱/۸ ۲۳:۰۹	توزین خالی	دی
۲/۱/۸ ۲۳:۰۸	توزین خالی	دی
۲/۱/۸ ۲۳:۲۲	توزین پر	دی
۲/۱/۸ ۲۳:۲۲	توزین خالی	دی
۲/۱/۸ ۲۳:۲۲	توزین پر	دی
۱۱/۱۲/۱۱ ۹:۴۳	توزین خالی	سفر
۱۱/۱۲/۱۱ ۹:۴۱	توزین خالی	سفر
۱۱/۱۲/۱۰ ۲۳:۱۱	توزین خالی	دی
۱۳۹۱/۱۲/۹ ۱۶:۳۸	توزین پر	دی
۱۳۹۱/۱۲/۹ ۱۶:۳۸	توزین پر	دی

ارسال و دریافت وزن از طریق شبکه کامپیوتر: در نرم افزار باسکول توزین نگار امکان ارسال و دریافت وزن باسکول از طریق شبکه TCPIP موجود می باشد.

حسابداری: در ورژن نرم افزار باسکول توزین نگار با قابلیت حسابداری سعی بر آن گردیده است که قابلیت های حسابداری با نرم افزار باسکول ادغام گردد.

برای اینکه یک مقدار یک توزین در حسابداری تاثیر داشته باشد باید هنگام توزین بار دوم نوع توزین **" خرید یا فروش "** انتخاب گردد.

فروش : در صورت انتخاب فروش مقدار وزن از موجودی کالا کاسته می شود، قیمت محموله به حساب بدهکار مشتری مورد نظر اضافه میگردد، موجودی صندوق افزوده می شود و چنانچه موجودی کالا یا حساب مشتری کافی نباشد برنامه اخطار خواهد داد.

خرید : در صورت انتخاب خرید مقدار وزن به موجودی کالا افزوده می شود، قیمت محموله به حساب طلبکار مشتری مورد نظر اضافه میگردد، موجودی صندوق کاهش می یابد و چنانچه موجودی کالا یا حساب مشتری کافی نباشد برنامه اخطار خواهد داد.

توزین بر بار نوم

شماره کامیون: ۵۵۵۵۵ تاریخ و ساعت خالی: ۱۳۹۲/۱/۸ ۲۲:۰۰

وزن خالی: ۶۰۰۰

کد کالا: ۱ نوع کالا: قیمت واحد: ۰

شماره برنامه: نام راننده:

مبدأ: مقصد:

مشتری: نوع توزین:

درصد افت: تعداد جعبه:

توزین بر با استفاده از یک توزین خالص شده

ورودی
خروجی
داخلی
متفرقه
مصرفی
خرید
فروش

ذخیره انصراف

ردیف	شماره کامیون	تاریخ و ساعت خالی	وزن خالی	مشتری	هزینه توزین خالی	پاره برنامه
۱۶	۵۵۵۵۵	۱۳۹۲/۱/۸ ۲۲:۰۰	۶۰۰۰		*	
۱۳	۳۴الف۲۴۲ ۴۴-ایران	۱۳۹۲/۱/۸ ۲۲:۵۸	۶۰۰۰		*	
۱۲	۵۶س۴۶۴ ۸۷-ایران	۱۳۹۲/۱/۸ ۲۲:۲۲	۶۰۰۰		*	

بارنامه بتن: بمنظور چاپ بارنامه بتن برای شرکت های تولید کننده بتن منوی خاصی برای آن در نظر گرفته شده است. برای انجام اینکار پس از خالص سازی توزین به منوی بارنامه بتن رفته "ورود اطلاعات" انتخاب نمایید (با زدن کلید C مستقیما به این منو خواهید رفت)، سپس شماره سریال توزین را وارد نمایید و پارامتر های بتن را وارد نمایید. پس از ذخیره کردن می توانید بارنامه بتن را چاپ نمایید.

توزین نگار - سرپرست

فایل کارکرد - حسابداری - بارنامه بتن

پنجشنبه ۲۳۰۲ ۱۳۹۲/۱/۱۵ تاریخ و ساعت

بارنامه بتن

مقدار کل سفارش: ۰

مقدار تحویلی بارنامه: ۰

کل مترلازرسالی: ۰

مورد استفاده:

نوع بتن براساس قرارداد:

شرایط محیطی:

تنیپ:

دمای بتن:

بتن اسلامپ:

وزن مخصوص بتن: ۲۳۰۰

افزودنی های بتن:

نوع پمپ:

ایرتور پمپ:

رده بندی مقاومت فشاری:

ذخیره انصراف

ردیف	نوع توزین	تاریخ و ساعت خالی	توزین
۱۹	توزین پر		۱۴:۳۵
۱۸	توزین خالص	۱۳۹۲/۱/۸	۲۳:۰۰
۱۷	توزین خالص	۱۳۹۲/۱/۸	۲۳:۰۰
۱۶	توزین خالص	۱۳۹۲/۱/۸	۲۳:۰۰
۱۵	توزین خالص	۱۳۹۲/۱/۸	۲۲:۵۹
۱۴	توزین خالص	۱۳۹۲/۱/۸	۲۲:۵۹
۱۳	توزین خالص	۱۳۹۲/۱/۸	۲۲:۵۸
۱۲	توزین خالی	۱۳۹۲/۱/۸	۲۲:۲۲
۱۱	توزین پر		۲۲:۲۲
۱۰	توزین پر		۲۲:۲۲
۹	توزین خالی	۱۳۹۲/۱/۸	۲۲:۲۲
۸	توزین پر		۲۲:۲۲
۷	توزین خالص	۱۳۹۱/۱۲/۱۱	۹:۴۳
۶	توزین خالص	۱۳۹۱/۱۲/۱۱	۹:۴۱
۵	توزین خالص	۱۳۹۱/۱۲/۱۰	۲۳:۱۰
۴	توزین پر		۱۷:۰۶
۳	توزین پر	۱۳۹۱/۱۲/۹	۱۶:۳۸

نام خریدار: اصغر

محل تحویل بتن: تهران

مقدار تحویلی بارنامه: ۱.۲۲

کل متر از ارسالی (متر مکعب): ۲۴

مورد استفاده: تحت سایش نمایان پیش تنیده آرماتور سایر بتن

نوع بتن بر اساس قرارداد: الف ب ج

شرایط محیطی: ملایم متوسط شدید

رده بندی از نظر مقاومت فشاری					
C6	C8	C10	C12	C16	C20
C25	C30	C35	C40	C45	C50

مشخصات فنی بتن			
افزودنی های بتن	وزن مخصوص	اسلامپ	دمای بتن
خبر	۲۳۰۰	۲	۲۳

مقدار Kg/m ³	نوع (Type)	کارخانه ۱	کارخانه ۲	وزن و واحد سنگ دانه های	معدن ماسه	
					۱	۲
۲۴					معدن ماسه ۱	معدن ماسه ۲
۲۴					معدن شن ۱	معدن شن ۲

توزیع (حمل و پمپاژ)			
ساعت بارگیری	شماره میکسر	نوع پمپ	توضیحات
۲۳:۰۳	۵۶۴۵۶	دکل	
ساعت تخلیه	نام راننده	ایراتور پمپ	
۲۳:۰۳	احمد	ایزدی	

سر برگ خط اول

سربرگ خط دوم

نوع	هزینه توزین	تاریخ و ساعت	شماره کامیون	وزن
پر	۴۰۰۰	۲۳:۰۰	۱۳۹۲/۱/۸	۴۰۰۰
خالی	۲۰۰۰	۲۳:۰۰	۱۳۹۲/۱/۸	۳۲۰۰
کالا	بنزین	وزن خالص		۲۸۰۰
بارنامه	۱۲۳۴۵۴۷	خرید	سریال	۱۸
مبدا	اصفهان	مقصد	تهران	
نوع کامیون	اسکا تیا	مشتری	اصغر	
قیمت کالا	۹۲۴۰۰۰۰	قیمت واحد		۳۳۰۰
قیمت کل	۹۷۰۲۰۰۰	مالیات بر ارزش افزوده		۴۴۲۰۰۰
نام راننده	احمد	ایراتور	سرپرست	

کلید های میانبر برنامه توزین نگار

توزین خالی بار اول (e)

توزین پر بار اول (f)

توزین خالی بار دوم (w)

توزین پر بار دوم (d)

جستجوی شماره ماشین در توزین بار دوم (q)

پرش به فیلد بعدی (TAB)

ذخیره اطلاعات (Enter)

انصراف (ESC)

دستور چاپ در پنجره پیش نمایش (p)

بستن پیش نمایش پرینت (ESC)

پرینت توناژ (t)

تعویض اپراتور (o)

چاپ مجدد (r)

ذخیره (F2)

کلید های میانبر زیر مخصوص برنامه های دو نشاندهنده میباشد:

تعویض بین نشاندهنده یک و دو (a)

نشاندهنده یک (1)

نشاندهنده دو (2)